

第11回 ルシオール

アート キッズ フェスティバル

～ルシオールがつなく マチ・ヒト・ミライ～



2022

5/22

守山市内各所にて開催!

- ♪ 守山市民ホール
- ♪ 立命館守山中学校・高等学校
- ♪ あまが池プラザ・親水緑地
- ♪ 守山市立図書館
- ♪ 守山宿・町家“うの家”
- ♪ 大庄屋諏訪家屋敷

お問い合わせ ※開催当日は守山市民ホールまでお問合せください。

- ♪ 守山市民ホール (9:00~17:00/火曜・祝翌日休館) Tel.077-583-2532 滋賀県守山市三宅町125番地
- ♪ 守山市教育委員会事務局 社会教育・文化振興課 (平日8:30~17:15) Tel.077-582-1142 滋賀県守山市吉身二丁目5番22号

街を歩けば びわ湖の春

“ルシオール アート キッズフェスティバル”はラ・フォル・ジュルネびわ湖のイベントとしてスタートし、現在では守山の春の恒例イベントとして親しまれています。“ルシオール”はフランス語の「ほたる」を意味し、自然豊かなふるさと守山で、小さなお子様から大人の方まで様々な文化・芸術を体験していただけるイベントです。

新型コロナウイルス感染拡大の状況により、イベントの一部または全部を中止する場合がございます。

※記載されている、出演者・時間・プログラム等は事前予告なしに変更となる場合がございます。

主催 守山市、守山市教育委員会、公益財団法人守山市文化体育振興事業団

企画運営 守山市、守山市教育委員会
公益財団法人守山市文化体育振興事業団

主管 公益財団法人守山市文化体育振興事業団

立命館守山中学校・高等学校
滋賀次世代文化芸術センター
株式会社みらいもりやま21、守山商工会議所 (順不同)

推進機関 ルシオール アート キッズフェスティバル推進委員会 (順不同)
守山市、守山市教育委員会、守山市文化協会、守山商工会議所
守山市自治連合会、公益財団法人守山市文化体育振興事業団
公益財団法人日本センチュリー交響楽団、立命館守山中学校・高等学校
公益財団法人びわ湖芸術文化財団、滋賀次世代文化芸術センター
守山市文化振興アクションプラン推進委員会、株式会社みらいもりやま21
京都橋大学木下達文研究室、株式会社エフエム京都、株式会社エフエム滋賀
びわ湖放送株式会社、公益財団法人SGH文化スポーツ振興財団
守山音楽連盟、びわ湖音楽家協会、守山市子ども会連合会
守山市PTA連絡協議会、NPO法人びわこ豊稔の郷

後援 滋賀県、滋賀県教育委員会、株式会社エフエム京都
株式会社エフエム滋賀、びわ湖放送株式会社
NHK大津放送局、守山市有線放送農業協同組合 (順不同)

協力 滋賀県立美術館
滋賀県立陶芸の森/世界にひとつの宝物づくり実行委員会
MIHO MUSEUM、龍谷大学吹奏楽部、京都橋大学
守山市ボランティア連絡協議会、もりやま青年団

SUSTAINABLE DEVELOPMENT GOALS

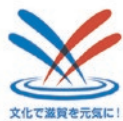

関西から



近江の春
びわ湖クラシック音楽祭 2022

最新情報や
出演者のプロフィール等は
ホームページで!

<http://moriyamabuntai.com/luciole/>



公式ホームページ



instagram



twitter



facebook

YouTube では
動画で見所を配信中!
チャンネル登録
お願いします。



第11回 ルシオール アート キッズフェスティバル 会場・コンサートスケジュール

※02 オーケストラコンサート 03 0歳からのコンサート以外は無料です。
 ※出演者・時間・プログラムなどは事前予告なしに変更する場合があります。
 また、会場によっては入場を制限させていただく場合があります。予めご了承ください。

📄 整理券配布時間 🌟 出演
 🕒 整理券配布時間 🎵 演奏曲目

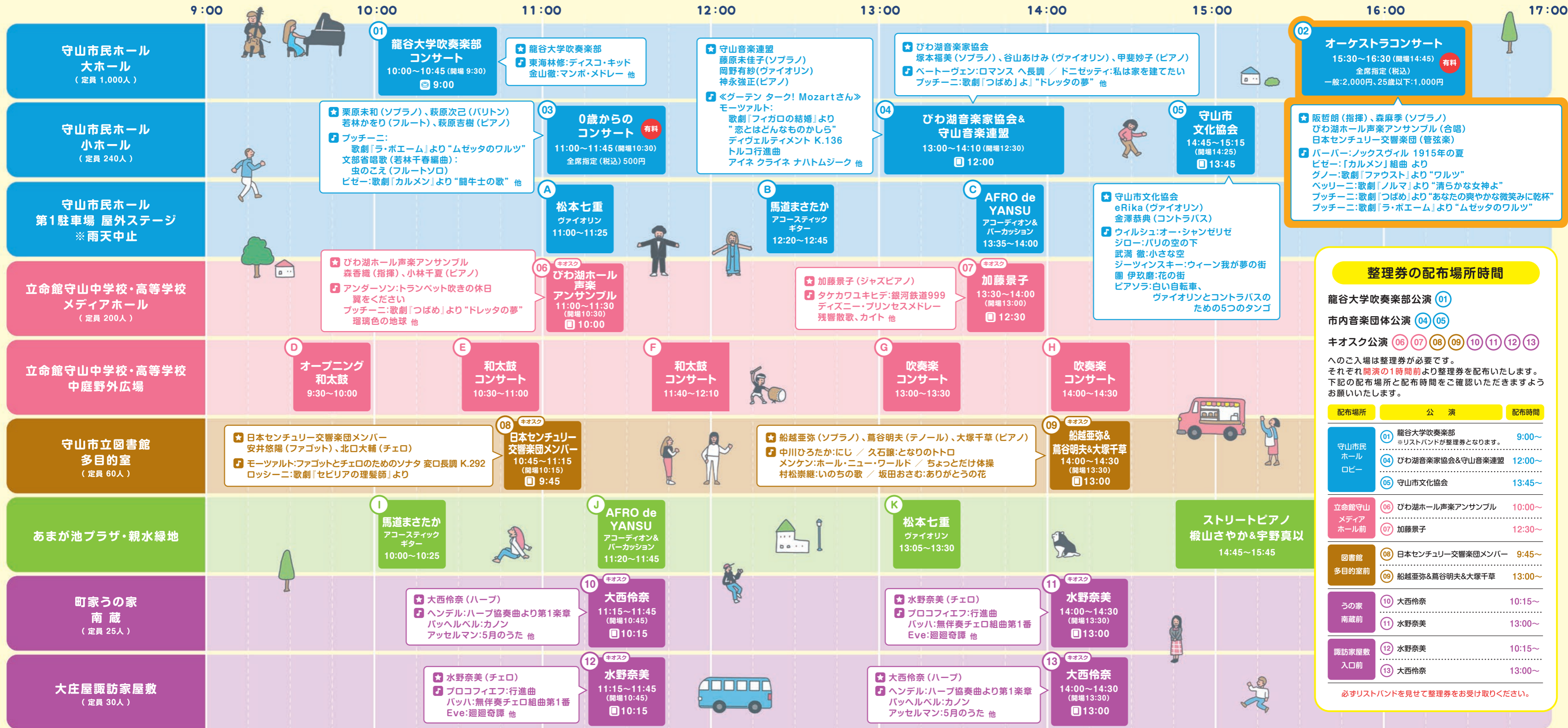

整理券の配布場所時間

龍谷大学吹奏楽部公演 01
 市内音楽団体公演 04 05
 キオスク公演 06 07 08 09 10 11 12 13

へのご入場は整理券が必要です。それぞれ開演の1時間前より整理券を配布いたします。下記の配布場所と配布時間をご確認いただけますようお願いいたします。

配布場所	公演	配布時間
守山市民ホール ロビー	01 龍谷大学吹奏楽部 ※リストバンドが整理券となります。	9:00~
	04 びわ湖音楽家協会&守山音楽連盟	12:00~
	05 守山市民文化協会	13:45~
立命館守山メディアホール前	06 びわ湖ホール声楽アンサンブル	10:00~
	07 加藤景子	12:30~
図書館 多目的室前	08 日本センチュリー交響楽団メンバー	9:45~
	09 船越亜弥&薦谷明夫&大塚千草	13:00~
うの家 南蔵前	10 大西伶奈	10:15~
	11 水野奈美	13:00~
諏訪家屋敷 入口前	12 水野奈美	10:15~
	13 大西伶奈	13:00~

必ずリストバンドを見せて整理券をお受け取りください。

無料シャトルバス時刻表

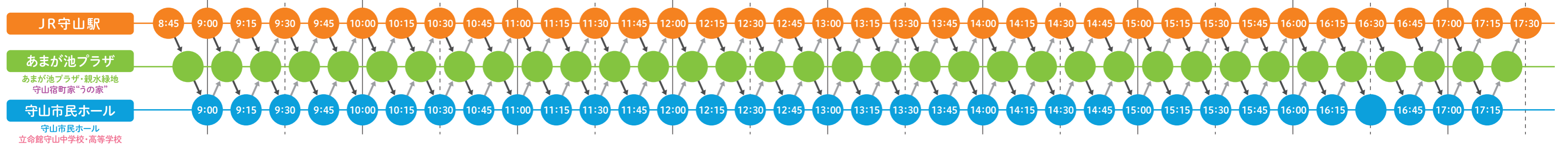

出演者プロフィール

コンサート・イベントに関するお問い合わせ 守山市民ホール tel.077-583-2532

01 龍谷大学吹奏楽部

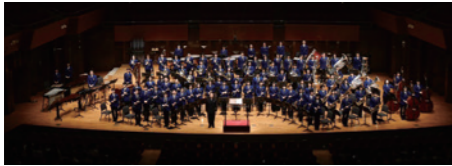

龍谷大学吹奏楽部は1968年創部。1983年に、より高い音楽性・技術を目指し、若林義人氏を中心に指導体制を充実させた。これまで全日本吹奏楽コンクールにおいて金賞12回、銀賞10回受賞。2017年7月には、スイスで開催されたWorld Youth Music Festival に日本で唯一招聘され、コンテスト最上位クラスであるトップクラス部門において第1位受賞。滋賀県立芸術劇場びわ湖ホールでのサマーコンサートや、ザ・シンフォニーホールでの本格的な定期演奏会は好評を博し、人気・実力共に関西を代表する全国屈指の学生バンドとして活躍している。

02 森麻季 (ソプラノ)



日本を代表するオペラ歌手。東京藝術大学、同大学院、文化庁オペラ研修所修了後、ミラノとミュンヘンに留学。P. ドミンゴ世界オペラコンクールをはじめ、多数の国際コンクールに上位入賞。国内外の著名指揮者および主要オーケストラとの共演に加え、ドレスデン国立歌劇場《ばらの騎士》、トリノ王立歌劇場《ラ・ボエーム》に出演し、国際的な評価を高める。ワシントン・アワード、五島記念文化賞、出光音楽賞、ホテルオークラ賞受賞

02 阪哲朗 (指揮)



京都市出身。欧米での客演も数多く、おもにドイツ、オーストリアなどで約40に及ぶオーケストラ、歌劇場に招かれ成功を収めている。日本においては、主要オーケストラ、新国立劇場、二期会などのオペラ団体を指揮している。これまでに、アイゼナハ歌劇場音楽総監督、山形交響楽団首席客演指揮者、レーゲンスブルク歌劇場音楽総監督を歴任。現在、山形交響楽団常任指揮者、びわ湖ホール芸術参与、山形大学での公開講座や東京芸術大学、国立音楽大学より特別招聘教授として招かれるなど、後進の指導にも力を注いでいる。第44回バザンソン国際指揮者コンクール優勝。次期びわ湖ホール芸術監督(2023年4月就任予定)。

02 日本センチュリー交響楽団 (管弦楽)



大阪府豊中市に本拠地を置くオーケストラ。1989年に活動を開始し、2019年に楽団創立30周年を迎える。現在は50名のメンバーが在籍。飯森範親が首席指揮者、秋山和慶がミュージックアドバイザーを務め、2021年4月より久石譲が首席客演指揮者に就任。音楽の殿堂ザ・シンフォニーホールや豊中市の芸術拠点として親しまれている豊中市立文化芸術センターなどで定期的に演奏する他、地域発展や教育プログラムにも力を入れている。<https://www.century-orchestra.jp/>

02 06 びわ湖ホール声楽アンサンブル・森香織 (指揮)・小林千夏 (ピアノ)



びわ湖ホール声楽アンサンブル



森香織



小林千夏

びわ湖ホール独自の創造活動の核としてホール開館の1998年に設立。「声楽アンサンブル」とは、ドイツ語圏の歌劇場においてオペラのソリストを担う劇場専属歌手を意味する。オペラや定期公演などのびわ湖ホール自主公演へ出演するほか、全国各地で多数の公演を行う。また滋賀県内の学校を対象とした音楽の普及活動も積極的に行っている。

03 0歳からのコンサート



栗原未和 (ソプラノ)

東京芸術大学及び同大学院修了。第79回日本音楽コンクール入選等多くのコンクールで受賞。CD『母さんの手』をリリース。びわ湖ホール声楽アンサンブル・ソロ登録メンバー。滋賀文教短期大学、奈良県立高円芸術高等学校非常勤講師。



萩原次己 (バリトン)

京都市立芸術大学音楽学部及び同大学院を大学院賞を得て修了。2011年、守山音楽連盟オペラ部門発足。総監督として毎年オペラ公演を手掛け、今年10周年を迎える。京都市立芸術大学他講師。



萩原吉樹 (ピアノ)

京都市立芸術大学音楽学部、同大学院修士課程、ワイオミング州立大学大学院演奏家コース修了。アンサンブルピアニストとして、またコンサート企画者として活動中。滋賀県立石山高等学校音楽科、京都女子大学、相愛大学、滋賀大学非常勤講師。



若林かをり (フルート)

石山高校音楽科を経て東京藝術大学卒業。ストラスブル音楽院、スヴィツェラ・イタリアーナ音楽院を修了。文化庁芸術祭賞新人賞、滋賀県文化奨励賞、平和堂財団芸術奨励賞を受賞。

04 びわ湖音楽家協会



塚本福美 (ソプラノ)



谷山あけみ (ヴァイオリン)



甲斐妙子 (ピアノ)

滋賀県を中心に活動しているプロのクラシック音楽演奏家集団。元々は守山音楽家協会という名称だったが2013年の25回目の定期演奏会の開催を記念して、またメンバーの活動拠点が滋賀全域や京都にまで拡がり、びわ湖音楽家協会と改名して新たに出発することになった。

04 守山音楽連盟



藤原末佳子 (ソプラノ)



岡野有紗 (ヴァイオリン)



神永強正 (ピアノ)

1999年設立。プロ、アマを問わず各人が各立場でよりよく音楽を学び、演奏し、又享受できる環境が整うことを目指している。その目的のために研修会、定期演奏会、数々のボランティア活動、オペラ上演、サロンコンサート、ライブラリコンサート、市民ホールロビーコンサート、自主コンサート等を行っている。

05 守山市文化協会



eRika (ヴァイオリン)



金澤恭典 (コントラバス)

守山市文化協会は市の社会教育団体として、「文化の香りたかいまち」の実現のために、文化芸術団体の振興や、事業の企画・運営、伝統文化の伝承を通じた次代を担う子どもたちの育成などに力を注いでいる。また、ボランティア活動にも輪を広げ、精力的に活動をしている。

09 船越亜弥&蔦谷明夫&大塚千草



船越亜弥 (ソプラノ)

愛知県立芸術大学大学院修了。第18回大阪国際コンクールAge-Gオペラコース2位(1位なし)。第90回日本音楽コンクール声楽部門第1位。びわ湖ホール声楽アンサンブル・ソロ登録メンバー。



蔦谷明夫 (テノール)

愛知県立芸術大学卒業、京都市立芸術大学大学院修了。歌手としてコンサートやオペラ出演の他にもナレーターなど多岐にわたる活動を行なっている。びわ湖ホール声楽アンサンブル・ソロ登録メンバー。



大塚千草 (ピアノ)

ドイツ国立ミュンヘン音楽大学大学院ピアノ科及びリート伴奏科を修了。数々のコンクールの入賞や、文化庁/日本演奏連盟のリサイタルに合格。ピアノソロをはじめ、リートデュオや室内楽など精力的に演奏活動を行う。

07 加藤景子 (ジャズピアノ)



守山市出身。国立音楽大学卒業。2010年、活動の拠点をNYに移し、多くのミュージシャンと共演する。カーネギーホールでも演奏する実力派。2014年帰国後、「TUBE」の全国ツアーキーボードに抜擢される。「個性豊かなピアニスト」と称され、全国からの演奏依頼が後を絶たない。現在、守山市民ホール「音楽の扉」公演に出演中。

08 日本センチュリー交響楽団メンバー



安井悠陽 (ファゴット)

東京藝術大学大学院を卒業。第1回ファゴット協会コンクール第1位。第36回日本管打楽器コンクール第4位入選。これまでにファゴットを坂口聡、水谷上総の各氏に師事。



北口大輔 (チェロ)

東京藝術大学音楽学部、同大学院修了。平成31年度大阪文化祭奨励賞、令和2年度兵庫県芸術奨励賞を受賞。日本センチュリー交響楽団首席チェロ奏者。大阪音楽大学特任准教授。



10 13 大西伶奈 (ハープ)

滋賀県立石山高等学校音楽科卒業。東京音楽大学卒業。同大学大学院科目等履修生修了。パリ・エコールノルマル音楽院高等演奏家ディプロム取得。平成21年度平和堂財団芸術奨励賞受賞。第11・13回大阪国際音楽コンクール弦楽器ハープ部門3位。2014年小澤征爾音楽塾参加。



11 12 水野奈美 (チェロ)

ビバホールチェロコンクール、日本音楽コンクール等に参加し上位入賞。1996年にはクレムス音楽祭ディプロマ受賞。東京芸術大学音楽学部にて福島賞受賞。

A K 松本七重 (ヴァイオリン)



6歳よりヴァイオリンを始める。同志社女子大学学芸学部音楽学科卒業。音楽学会《頌啓会》特別専修生修了。芸術鑑賞会、プライダル、各界パーティーで演奏。「なないろバイオリン教室」主宰。

B I 馬道まさたか (ギター)



守山高校出身。歌を歌わず、ギター1本で瞬間の想いを表現するアコースティックギタリスト。2020年ソニーミュージックよりアルバム「YELLOW!」でメジャーデビュー。

C J AFRO de YANSU (アコーディオン&パーカッション)



アコーディオン&パーカッション仲良し5人組。HAPPYでSmileになれる音楽です。★笑う門には福来る★

立命館・キッズ アートスポット

親子で楽しめる子ども向けアート体験 おうちでルシオール運動企画

会場 立命館守山中学校・高等学校 参加方法 当日予約または随時受付

受付開始 9:30～ プログラム実施時間 10:00～14:30

*材料が無くなり次第終了 *プログラム内容や定員については、変更することがあります。

キオスクコンサート

場所 メディアホール ※整理券要

無料

♪ びわ湖ホール声楽アンサンブル

時間 11:00～11:30 (開場10:30) 整理券配布 10:00～

出演/びわ湖ホール声楽アンサンブル、森香織(指揮)、小林千夏(ピアノ) ※プロフィール欄参照

♪ 加藤景子

時間 13:30～14:00 (開場13:00) 整理券配布 12:30～

出演/加藤景子(ジャズピアノ) ※プロフィール欄参照

野外コンサート

場所 中庭野外広場

無料

※整理券不要、ご自由にご覧ください。※小雨決行

♪ オープニング太鼓

時間 9:30～10:00 (30分)

内容/迫力ある和太鼓でオープニングを飾ります。
出演/湖響太鼓



♪ 和太鼓コンサート

時間 ① 10:30～11:00 (30分) ② 11:40～12:10 (30分)

出演/湖響太鼓
曲目/湖風、来夢音、三矢、春夏 他

♪ 吹奏楽コンサート

時間 ① 13:00～13:30 ② 14:00～14:30

内容/吹奏楽の演奏をお楽しみください。
出演/立命館守山中学校吹奏楽部



湖響太鼓

平成28年より文化庁の「伝統文化親子教室事業」の採択を受け、幼稚園、小・中・高・大学生と太鼓の練習をし、草津市、守山市など地域のさまざまなイベントにも出演している。当日は、会場を盛り上げる若さ溢れるエネルギッシュな太鼓演奏をお楽しみください。

立命館守山中学校吹奏楽部

2007年創部。「良い音楽」をモットーに日々練習に励み、学校内での演奏や外部からの演奏依頼による各地域のイベントなどにも積極的に参加している。毎年3月には1年間の集大成として定期演奏会を開催している。

参加方法

入場方法 裏表紙に記載している順序でリストバンドを入手し、必ず見える位置に装着してください(各会場入口で配布)。
※リストバンドを装着していないと、会場内には入れません!
他の会場にもこのリストバンドで入場できます。

参加予約 各プログラム会場でリストバンドを見せて、参加予約をしてください。

参加費 有料のプログラムは、当日各プログラム会場で参加費をお支払いください。

注意事項

- イベント会場以外の校舎等は立ち入り禁止です。無断での見学等はご遠慮ください。
- 飲食スペース以外での飲食はご遠慮ください。
- ごみは各自でお持ち帰りください(校舎内にごみ箱はありません)。
- 敷地内は全面禁煙です。
- 学校内には駐車できません(第2、3、5駐車場をご利用ください)。

お願い

ハサミ、のり、色鉛筆などの筆記具等を使うプログラムがあります。消毒等はしますが、気になる方はご持参ください。

ミュージアム・アートワークショップ

美術館がやってきた!「子どもと上質なアートをつなぐ」をテーマに国内外でも人気の美術館が1日限定で集結します!

★ なにができるかな? ねんどをにぎってみよう! おしてみよう!

場所 2号館1階 ためきのへや(調理実習室)、かえるのへや(被服実習室) (所要時間30分)

時間 **ためきのへや** ① 10:00～10:30 ② 11:00～11:30 ③ 12:00～12:30
④ 13:00～13:30 ⑤ 14:00～14:30

かえるのへや ① 10:30～11:00 ② 11:30～12:00
③ 12:30～13:00 ④ 13:30～14:00

参加費 500円 定員 各回20人 参加方法 当日予約

内容/ねんどをにぎって、おして。かおをかいてみよう!なににみえるかな? アクセサリーもつくれるよ!

対象/小学生以上(保護者同伴の場合未就学児童参加可能)

出演/滋賀県立陶芸の森/世界にひとつの宝物づくり実行委員会



★ ステンドグラス下敷きをつくろう!

場所 コミュニティサービスセンター

時間 ① 10:00～10:45 ② 11:15～12:00 ③ 12:30～13:15 ④ 13:45～14:30

参加費 無料 定員 各回20人 参加方法 当日予約

内容/透明シートに様々な形に切り抜いた黒い紙やカラーセロハンを貼り付け、光に透けて輝く下敷きを作ります。

対象/小学生以上(保護者同伴の場合未就学児童参加可能)

出演/滋賀県立美術館



★ 名画で空飛ぶ《どうぶつずぼんぼ》!

場所 コミュニティサービスセンター

時間 ① 10:00～10:45 ② 11:15～12:00 ③ 12:30～13:15 ④ 13:45～14:30

参加費 無料 定員 各回20人 参加方法 当日予約

内容/美術館所蔵の名画を元にした、動物のかたちをした宙に浮く玩具「ずぼんぼ」を作って遊びます。

対象/小学生以上(保護者同伴の場合未就学児童参加可能)

出演/滋賀県立美術館

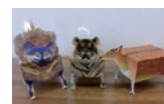

★ アニメのルーツ? 国宝『鳥獣戯画』の巻物を見てみよう! 自分たちで描いてみよう!

場所 3号館1階書道室

時間 ① 10:00～10:45 ② 11:15～12:00 ③ 12:30～13:15 ④ 13:45～14:30

参加費 無料 定員 各回15人 参加方法 当日予約

内容/動物がたくさん登場する平安時代の巻物。本物そっくりの巻物のレプリカをじっくり見て、気に入った場面を描いてみよう!

対象/小学生以上(保護者同伴の場合未就学児童参加可能)

出演/MIHO MUSEUM



★ わたしだけの美術品♪

場所 3号館1階作法室

時間 10:00～14:30 (所要時間:30分～45分)

参加費 無料 参加方法 随時受付(席が空き次第ご案内します)

内容/美術館の所蔵品をモチーフにしたゆりえのワークシートを用意。好きな色や形にしてみよう!小さな子どもたちも楽しめます。

対象/未就学児童～ 出演/MIHO MUSEUM

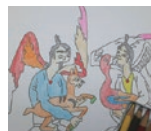

学生・アートワークショップ

★ エコバッグをつくろう!

場所 3号館1階美術室

時間 ① 10:00 ② 11:00 ③ 12:00 (所要時間45分)

参加費 100円 定員 各回20人 参加方法 当日予約

内容/エコバッグに消しゴムハンコを押して、世界に一枚だけのエコバッグをつくるよ!

対象/小学生以上(保護者同伴の場合未就学児童参加可能)

出演/立命館守山中学校・高等学校美術部



佐川美術館協力企画

バンクシー&ストリートアーティスト展

時代に抗う表現者の声よ響け 開催記念

バンクシー謎解き

市民ホール会場と立命館守山会場に「バンクシー&ストリートアーティスト展」のポスターが出現!?
ポスターに隠されたヒントを集めて謎を解こう!
豪華賞品が当たるかも!

※ 謎解き用紙は、市民ホール会場、立命館守山会場受付に設置



5月15日から配信開始!

動画配信 **おうちでルシオール**

美術館・芸術家・音楽家と一緒に、身近にある材料でいろんな作品を作ったり、演奏したりとワクワクなアート体験をお届けします!

ミュージアムとアーティストが動画を作ったよ!

滋賀県立陶芸の森/世界にひとつの宝物づくり実行委員会
滋賀県立美術館、MIHO MUSEUM
打楽器アンサンブル「プリズム」、湖響太鼓

山守市民ホールのYouTubeサイト

「ルシオール channel」にて

「おうちでルシオール」の
アート体験を配信。
また公演当日の
コンサートの様子も
後日配信予定。

おうちでも外出先でも
気軽にルシオールが
楽しめます!



会場MAP

守山市民ホールまで
 ♪ 守山駅から徒歩 約30分(約2km)
 ♪ シャトルバス 約10分
 ※守山駅西口からのレンタサイクルがあります。

佐川美術館

浜街道

琵琶湖大橋取付道路
 すこやか通り



JR守山駅

守山駅前総合案内所、
守山市民ホールにて
レンタサイクルあります!
(台数限定)

駐車場案内

- P1 第1駐車場**
マルシェおよび
特設駐輪場につき駐車不可
- P2 第2駐車場** ♿
(一般204台/障害者用5台)
- P3 第3駐車場** (一般366台)
- P4 第4駐車場** (一般70台)
- P5 第5駐車場** ♿
(一般232台/障害者用1台)
- P6 中心市街地交流駐車場**
(一般40台・有料)
- P7 図書館駐車場**
(一般120台/障害者用2台)
- 臨P すこやかセンター駐車場**
(一般90台)

大庄屋諏訪家屋敷には敷地内に駐車場あり

※会場周辺の駐車台数は限られています。
できる限り公共交通機関か無料シャトルバスをご利用していただくようご協力をお願いします。

※第2駐車場・第5駐車場は市民体育館での新型コロナウイルスワクチン接種のため混雑する可能性があります。

まちなか会場

あまが池プラザ 10:00~16:00
 親水緑地 (野外イベント雨天中止)
 幼稚園園庭

体験 キッズバイク

- ① 10:00 ~ 定員: 各10名
- ② 10:40 ~ 対象: 3才から
- ③ 11:20 ~ 未就学児

参加無料 要予約(5/9開始)

お申込み: 077-514-2505

あまが池コンサート

- ・10:00~10:25 ・11:20~11:45
- ・13:05~13:30 ・14:30~15:30

キッズ ダンス・バレエ

12:40 ~ 15:30

なかよしマルシェ

🕒 10:00~16:00



※内容は変更になる場合がございます。予めご了承ください。

守山市立図書館 絵本の読み聞かせ

無料
 場所 おはなしのいえ
 時間 ①11:30 ②15:00
 毎日開催している絵本の読み聞かせのルシオールバージョンです!



守山ほたるパーク&ウォーク関連イベント

★ 夢灯行燈づくり ★

~もーりーともびかの塗り絵をしよう~
 メッセージを添えて完成!
 完成した塗り絵は、5/28夢灯で
 行燈になって街を彩ります。
 (本町自治会付近 守山1丁目)

場所 市立図書館 ギャラリー

時間 10:00~14:30 随時受付
 ※席が空き次第ご案内します。
 (所要時間15分) 対象:未就学児~

参加費 無料

出展 守山ほたるパーク&ウォーク実行委員会



大庄屋諏訪家屋敷 日本遺産のお屋敷で昔の遊びを体験してみよう!

時間等はホームページをご覧ください。
 ※なお、当日は入館料も無料となります。

無料



おいしいものマルシェ

おいしいお食事やデザート会場にご準備します

立命館守山中学校・高等学校

時間 11:00~15:00 場所 カフェテリア

市民ホール

時間 11:00~15:00 場所 第1駐車場・前庭

あまが池プラザ・親水緑地 なかよしマルシェ

時間 10:00~16:00

市内を巡る 2022 スイーツ&フードバル チケット

チカ守山 ルシオール限定
オムライスセット



特定の市内飲食店、イベント当日の
まちなか会場マルシェでご利用いただけます!

販売日 4/22 ~ ご利用期間 5/1 ~ 6/30
 詳細はHPをご覧ください

チケット 500円 × 5枚綴り (1セット 2,000円販売)

販売場所 守山市駅前総合案内所

※いずれも無くなり次第終了します。

公演 / 会場	時間	出演	料金	チケットプレイガイド
市民ホール・大ホール オーケストラ コンサート	開場 14:45 開演 15:30 終演予定 16:30	阪哲朗(指揮) 森麻季(ソプラノ) びわ湖ホール声楽アンサンブル(合唱) 日本センチュリー交響楽団(管弦楽)	全席指定(税込) 一般: 2,000円 25歳以下: 1,000円 ※ 3歳以上有料。 3歳未満入場不可。	守山市民ホール 077-583-2532 キタダレコード 077-582-3251 守山市駅前総合案内所 077-514-3765 LaLaツーリスト 077-581-1095 電子チケットぴあ[P=208-044] https://t.pia.jp ローソンチケット[L=55884] https://l-tike.com/ CNプレイガイド 0570-08-9999 e+(イープラス) http://eplus.jp/
市民ホール・小ホール 0歳からの コンサート	開場 10:30 開演 11:00 終演予定 11:45	栗原未和(ソプラノ) 萩原次己(バリトン) 若林かをり(フルート) 萩原吉樹(ピアノ)	全席指定(税込) 500円 ※ 3歳以上有料。 3歳未満保護者1名につき 1名まで膝上鑑賞に限り無料。 別途座席が必要な場合有料。 <残席わずか>	

近江の春

びわ湖クラシック音楽祭2022

短時間の多彩なコンサートが14公演!
お子さまから大人の方まで
一流の演奏を気軽に楽しめます。

前日祭
4月29日(祝・金) 4月30日(土) 5月1日(日)
滋賀県立芸術劇場びわ湖ホール 大ホール・小ホール

最新情報については音楽祭特設ページをご覧ください
<https://festival.biwako-hall.or.jp>
びわ湖ホールチケットセンター
☎ 077-523-7136(10:00~19:00・火曜日休館)

近江の春
びわ湖クラシック音楽祭
— 米原公演 —
4月29日(祝・金)
びわ湖ホール
声楽アンサンブル &
女声フォレスタ
～音楽の環シリーズ～
滋賀県立文化産業交流会館
☎ 0749-52-5111

佐川美術館特別展情報

バンクシー&ストリートアーティスト展 ～時代に抗う表現者の声よ響け

会期 3/12(土)～6/12(日)
開館時間 午前9時30分～午後5時
入館は午後4時30分まで
休館日: 月曜日、4月5日(火)～4月8日(金)
入館料 一般 1,300円
高大生 900円(要学生証提示)
中学生以下は無料(要保護者同伴)
※事前予約制(詳しくはwebにてご確認ください。)

佐川美術館 守山市水保町北川12891 TEL077-585-7800



バンクシー 《風船と少女》2004

夕刻からはほたるの散策

守山市
ほたるの森資料館
キャプチャー
「もぎか」

ほたるパーク&ウォーク

5.22日～29日開催

《注意事項》◎会場周辺の駐車スペースおよび駐車台数は限られております。できる限り公共交通機関のご利用をお願いいたします。◎駐車スペース確保困難や周辺道路混雑における交通事情により生じた損失(入場制限・途中入場など)に関して、主催者は一切の責任を負いません◎演奏会場内での飲食は禁止いたします。◎公演における、撮影・録音など、著作権などを侵害する行為はご遠慮ください。◎ごみは各自でお持ち帰りください。◎都合により、相応な範囲で当日の内容を一部変更する場合があります。予めご了承ください。◎出演者の急病、天変地異などの不可抗力によるやむを得ない公演中止の場合も、入場料金の払い戻し他は、ご購入に要した経費、会場への交通費など一切負担できません。◎公演中、他のお客様にご迷惑となる行為をされた場合や、係員の指示及び注意事項に従っていただけない場合には退場していただく場合があります。そのために生じた事故・損失に関して、主催者側は一切の責任を負わないばかりでなく、主催者側に対しての損失・損害が生じた場合は、その内容を請求する場合があります。

《取材にご協力ください》当日は記録のため、写真・動画撮影や参加者へのインタビューを行います。写真やコメントは守山市広報やホームページなどに掲載することがあります。支障がある場合は取材スタッフにお声掛けください。

新型コロナウイルス感染防止対策を講じて開催します

！ ご来場のみなさまのご協力をお願いします。



マスク着用



会話ひかえめ



手指の消毒



人と人との
距離を保つ



静かに鑑賞

！ 発熱(37.5℃以上)のある方は来場をご遠慮ください。

！ コン서트やワークショップは入場定員が決まっています。

① 無料のキオスクコンサートは整理券を配布します。
(定員・配布時間は中面タイムスケジュールをご覧ください)

② キッズアートスポットのワークショップは当日9:30～受付を開始します。
(詳細は中面キッズ・アート・スポットをご覧ください)

**！ 龍谷大学吹奏楽部コンサートは9:30に開場します。
入館の手続きに時間がかかりますので、お早目にご来場ください。**